

PASSARELAS 01 E 02 / PLANTA BAIXA
ESCALA:1/100

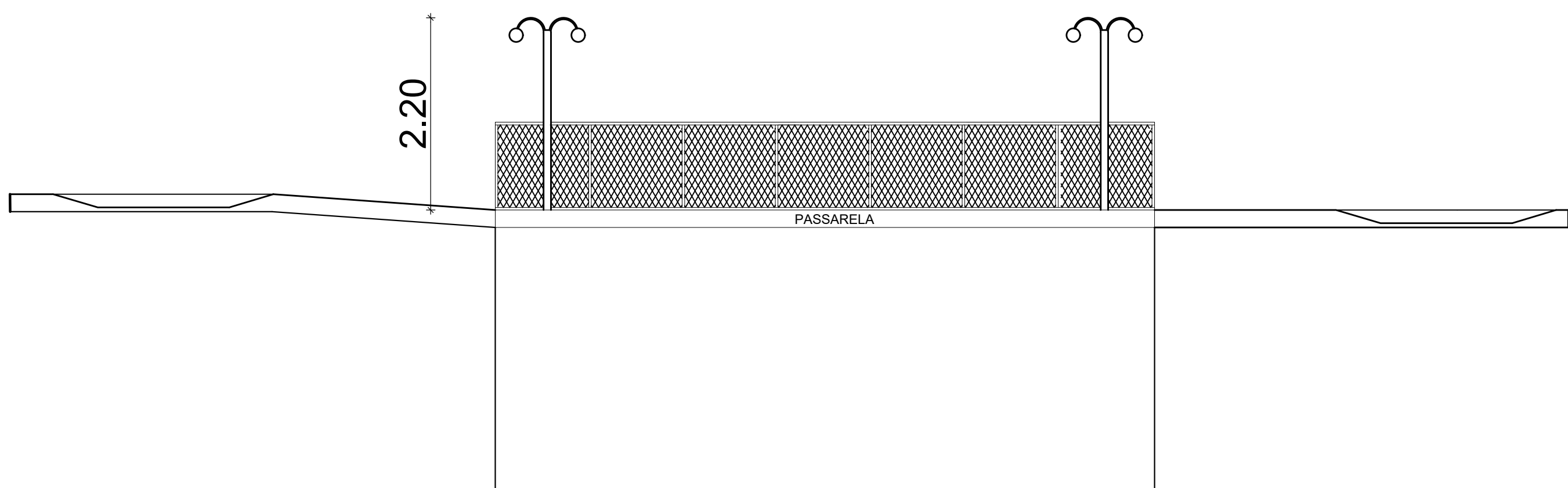

PASSARELAS 01 E 02 / CORTE AA
ESCALA: 1/100

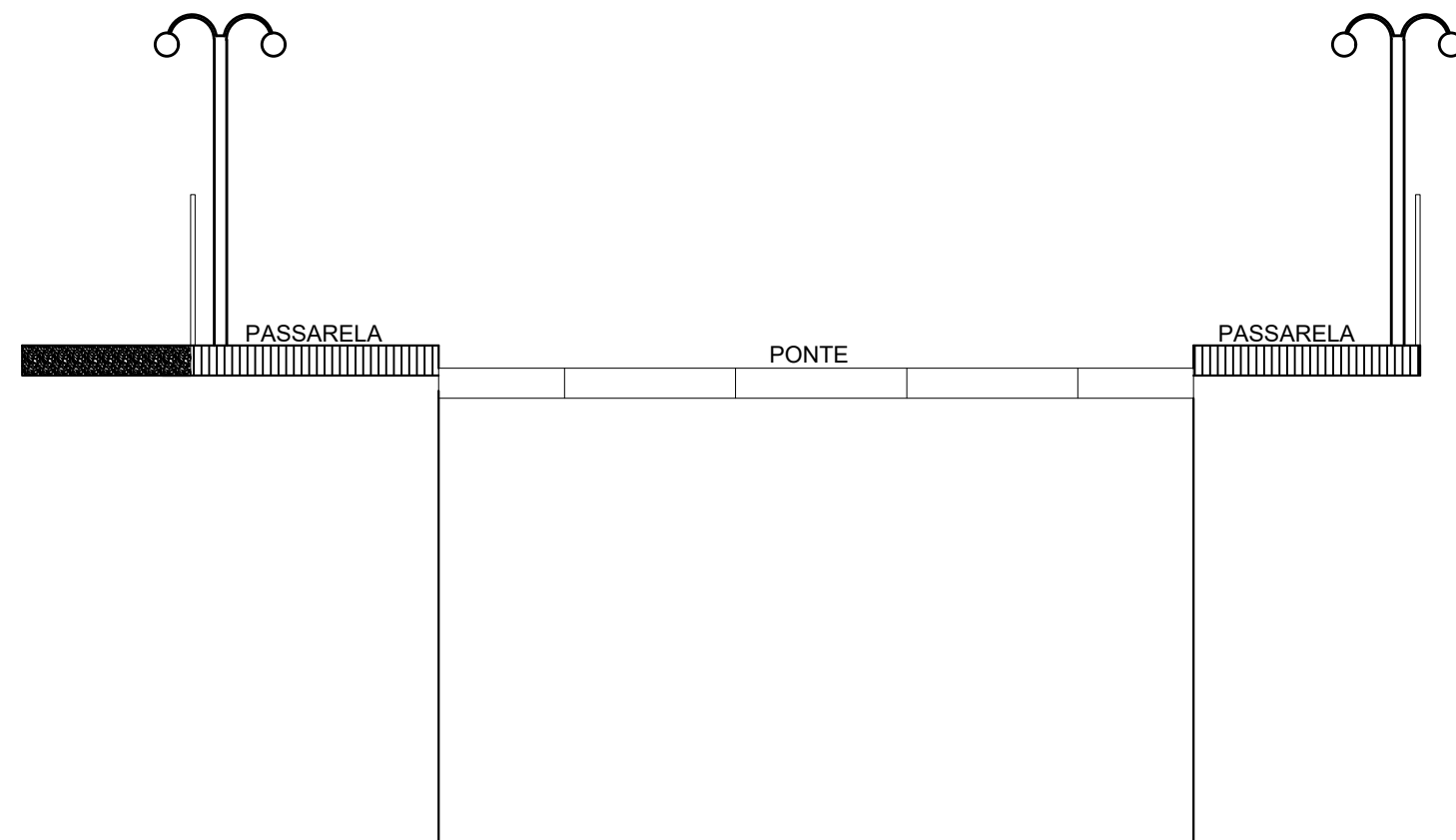

PASSARELAS 01 E 02 / CORTE BB
ESCALA: 1/100

PREFEITURA DE VILA PAVÃO/ES

SECRETARIA MUNICIPAL DE DESENVOLVIMENTO ECONÔMICO

semde@vilapavao.es.gov.br
(27) 3753-1001
Rua Travessa Pavão, nº 80, Centro - Vila Pavão/ES

Prefeitura de Vila Pavão/ES:

PROJETO ARQUITETÔNICO

OBRA:	CONSTRUÇÃO DE PASSARELA	ESCALA:	INDICADAS
ENDEREÇO DA OBRA:	RUA PROJETADA		
PROPRIETÁRIO:	MUNICÍPIO DE VILA PAVÃO	CNPJ:	36.350.346/0001-67
ENDEREÇO DO PROPRIETÁRIO:	RUA TRAVESSA PAVÃO, Nº 80, BAIRRO CENTRO, VILA PAVÃO/ES		
CONTEÚDO:	PLANTA BAIXA PASSARELAS CORTE AA E BB PASSARELAS 01 E 02 DETALHE ALAMBRADO 01 E 02		
DESENHO:	ANANDA NOBRE		
DATA:	MAIO/ 2021		
PRANCHA:	01/01		
RESPONSÁVEL TÉCNICO:	PROPRIETÁRIO:		
THIAGO DIAS BERLESE CREA-ES 0048764/D	PREFEITURA DE VILA PAVÃO		

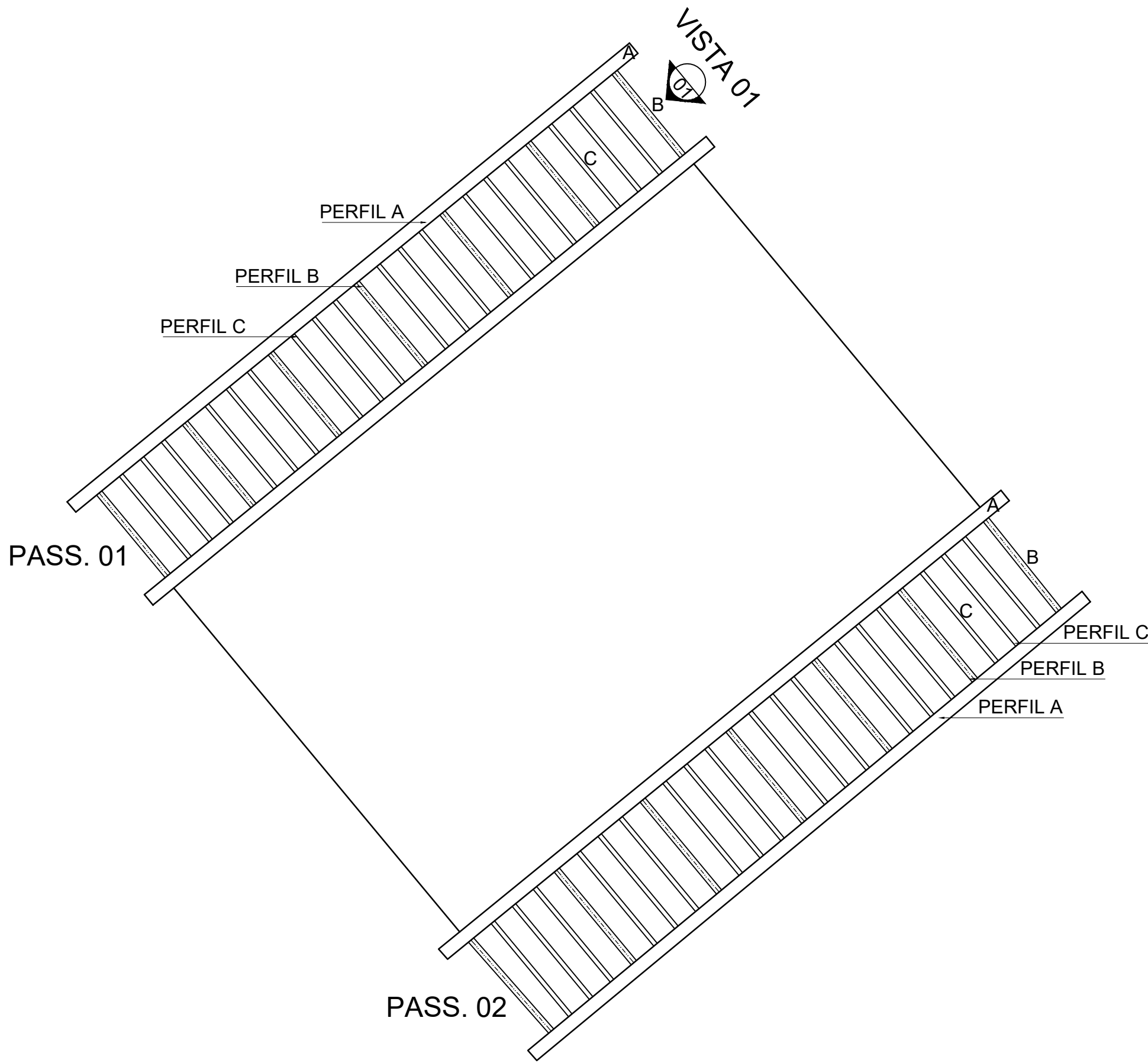

PASSARELAS 01 E 02 / PLANTA BAIXA
ESCALA:1/100

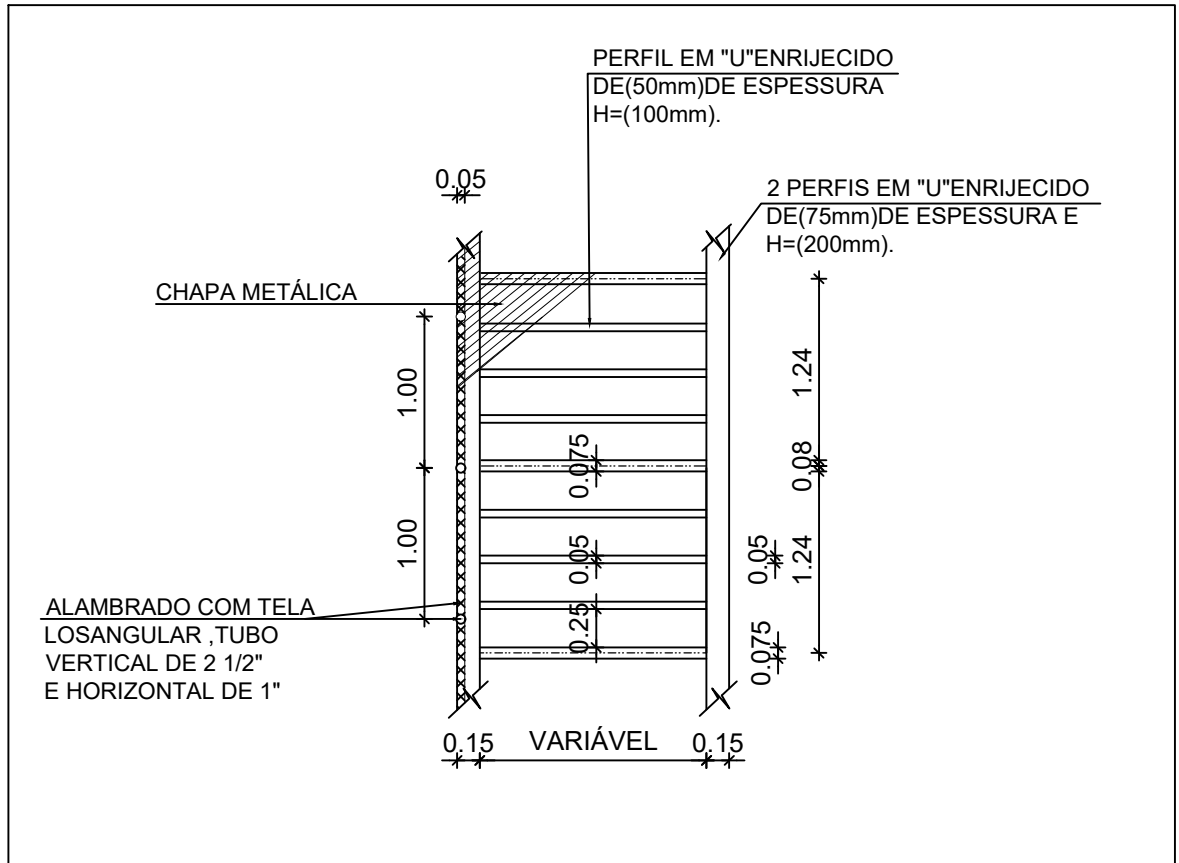

DETALHE PASSARELAS 01 E 02
ESCALA:1/100

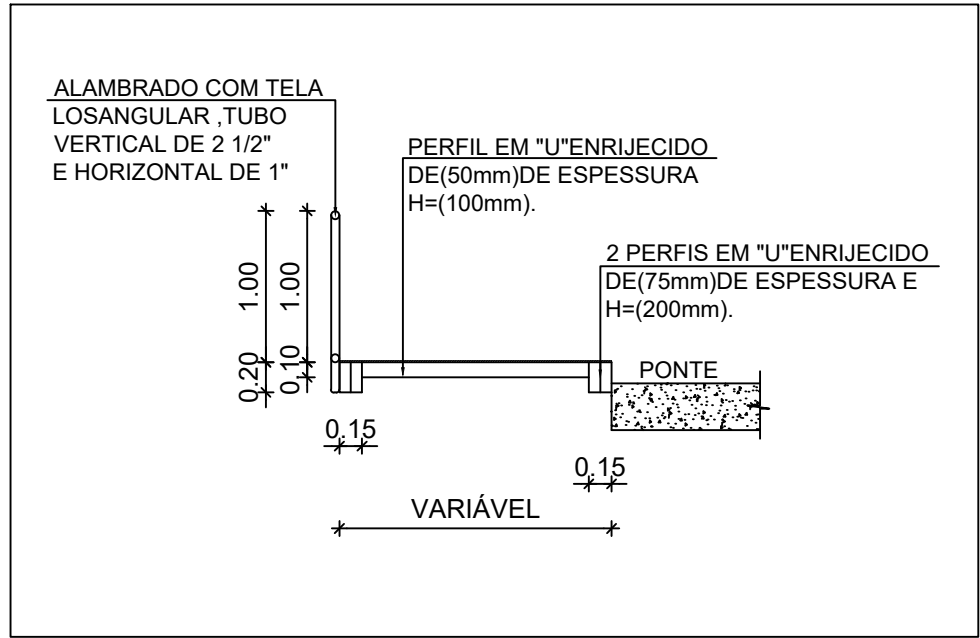

DETALHE PASSARELA 01 E 02 RUA RODV.
ESCALA:1/100

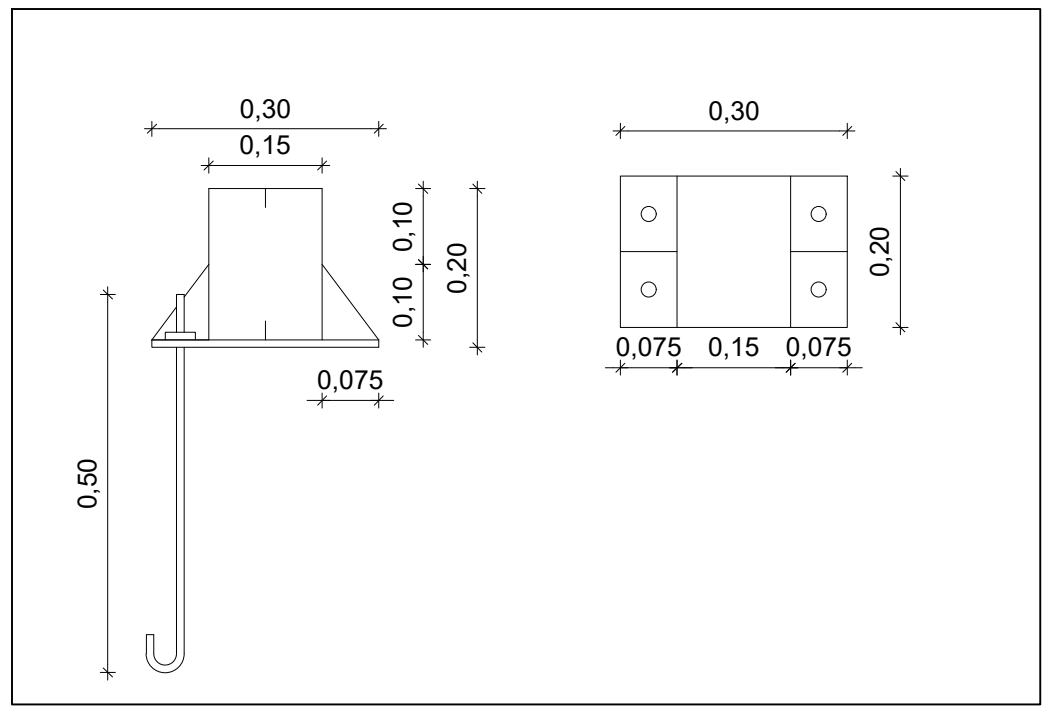

DETALHE CHAPA DE FIXAÇÃO MEDIDAS
SEM ESCALA

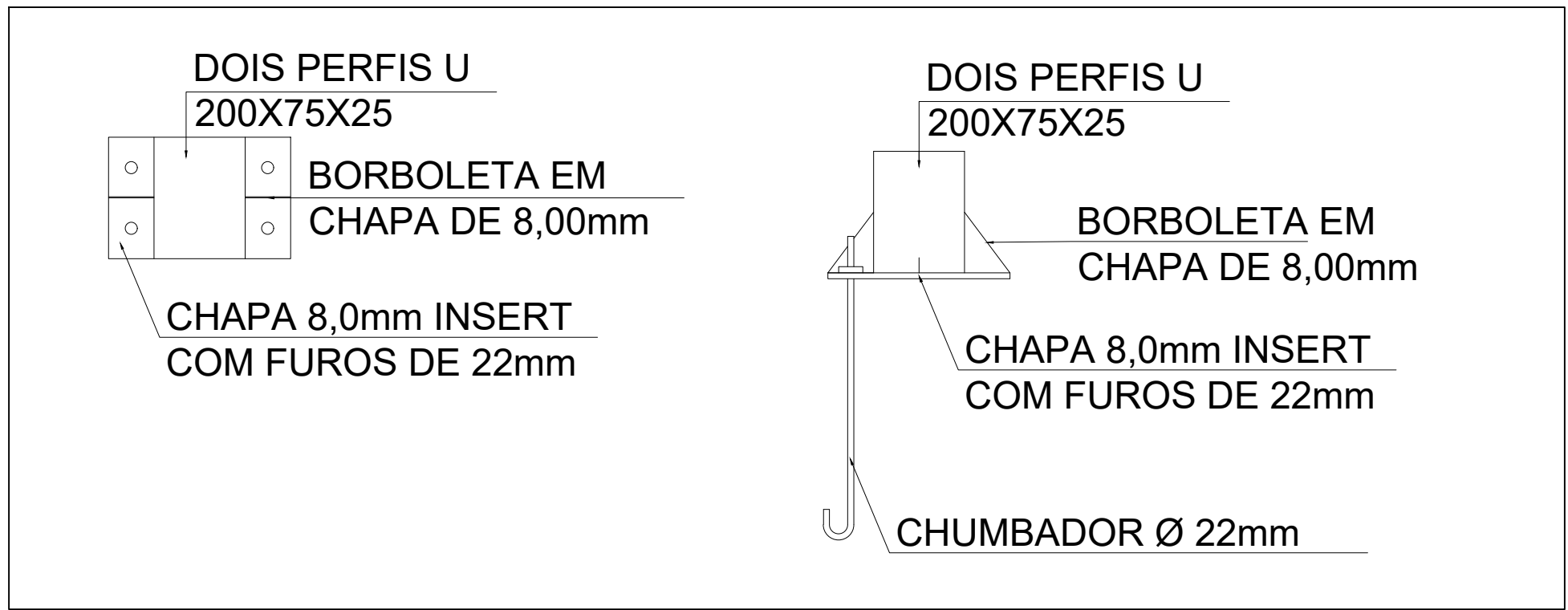

DETALHE CHAPA DE FIXAÇÃO ESPECIFICAÇÃO
SEM ESCALA

CHAPA XADREZ ESPESSURA 1/4 (Passarela 01 e 02)	
QUANTIDADE	PESO (50,40kg/m²)
23,47 m²	1.182,89 Kg

Lista de Material - Passarela 01 e 02						
ITEM	QUANTIDADE	PERFIL	DIMENSÕES	COMPRIMENTO	PESO UNITARIO	PESO TOTAL
A	8	[200x75x25 - 3,75mm	64,88m	10,90	707,192
B	14	[200x75x25 - 3,00mm	18,90m	8,85	167,265
C	36	[100x50x17 - 3,00mm	48,60m	5,03	244,458
Tabela fonte considerada: ArcelorMittal						
PESO TOTAL		1.118,915 Kg/m				

PREFEITURA DE VILA PAVÃO/ES

SECRETARIA MUNICIPAL DE DESENVOLVIMENTO ECONÔMICO

semde@vilapavao.es.gov.br
(27) 3753-1001
Rua Travessa Pavão, nº 80, Centro - Vila Pavão/ES

Prefeitura de Vila Pavão/ES:

PROJETO ESTRUTURAL

OBRA:	CONSTRUÇÃO DE PASSARELA	ESCALA:	INDICADAS
ENDEREÇO DA OBRA: RUA DESEMBARGADOR SANTOS NEVES			
PROPRIETÁRIO:	MUNICÍPIO DE VILA PAVÃO	CNPJ:	36.350.346/0001-67
ENDEREÇO DO PROPRIETÁRIO: RUA TRAVESSA PAVÃO, Nº 80, BAIRRO CENTRO, VILA PAVÃO/ES			
CONTEÚDO:		DESENHO:	ANANDA NOBRE
PLANTA BAIXA/ PASSARELA 01 E 02 DETALHE PASSARELA 01 E 02 QUADRO DE PERFIL PASSARELA 01 E 02		DATA:	MAIO/ 2021
RESPONSÁVEL TÉCNICO:		PRANCHA:	01/02
THIAGO DIAS BERLESE CREA-ES 0048764/D		PREFEITURA DE VILA PAVÃO	

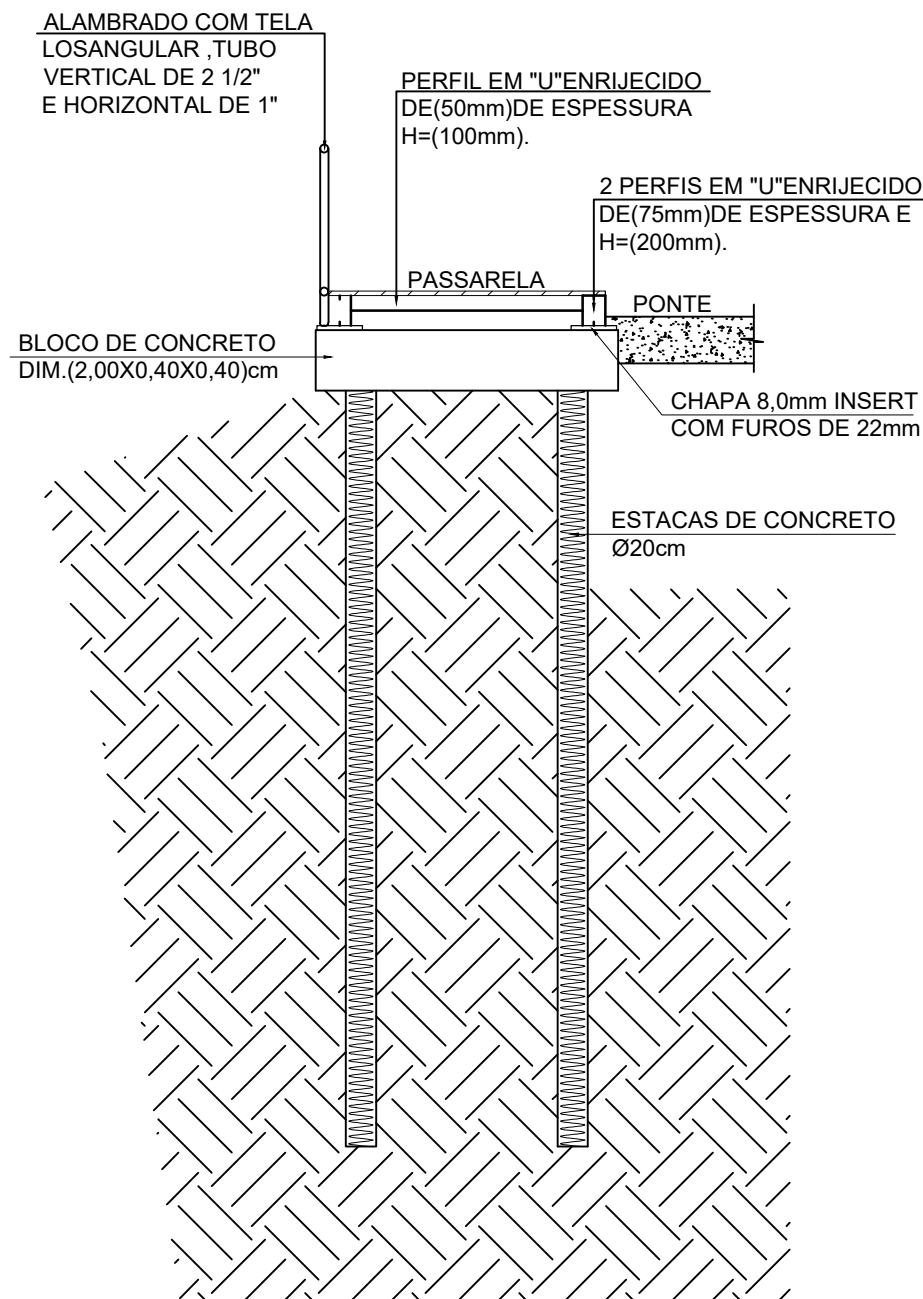

VISTA 01 ESPECIFICAÇÃO
ESCALA 1/100

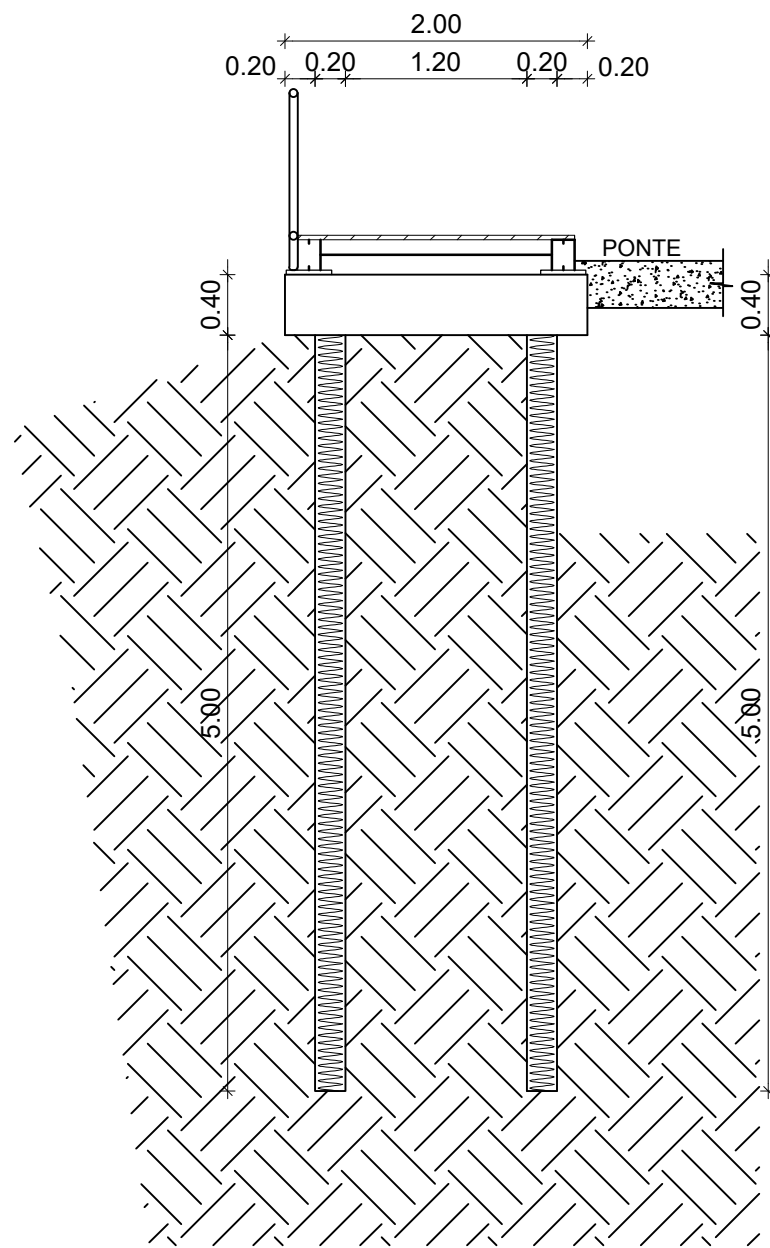

VISTA 01 MEDIDAS
ESCALA 1/100

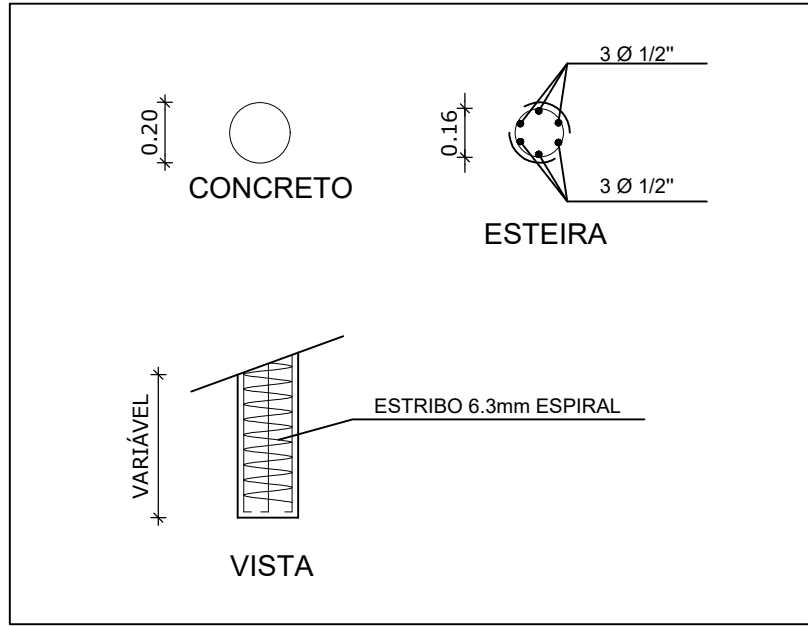

DETALHES ESTACAS
ESCALA 1/25

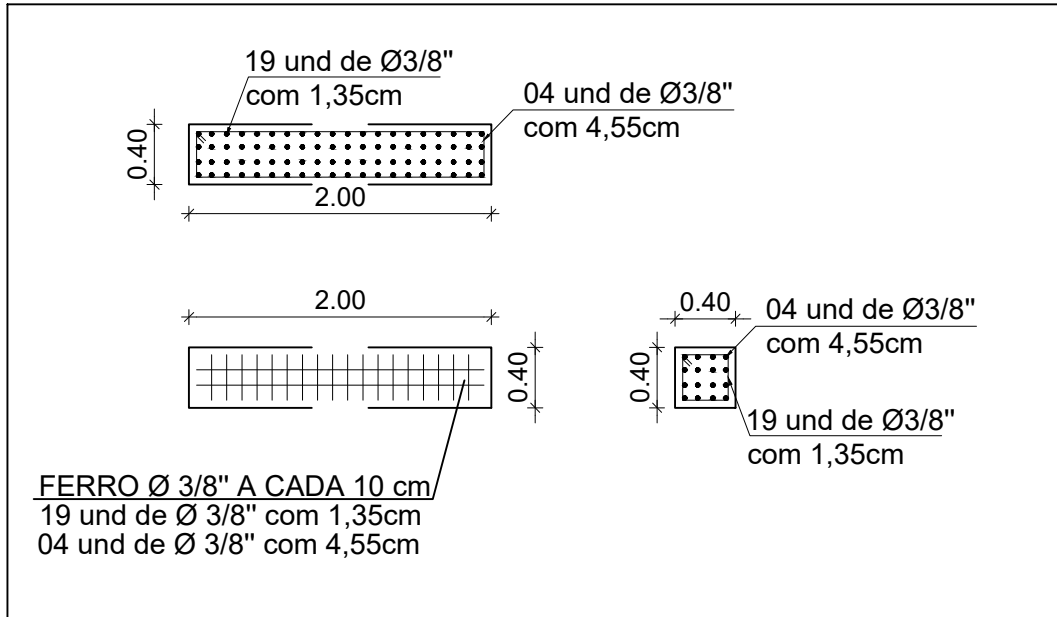

DETALHES BLOCO
ESCALA 1/100

OBS. - :

1) TRAÇOS DE CONCRETO RECOMENDADO:

1:2:3 CIMENTO : AREIA : BRITA Nº 01

2) FERRAGEM (ARMADURA) :

AÇO CA-50

3) CONCRETAGEM :

APÓS LIMPEZA INTERNA DAS FORMAS, DEVEM SER MOLHADAS ATÉ A SATURAÇÃO.

4) CURA :

A SUPERFÍCIE DO CONCRETO DEVE SER MANTIDA ÚMIDA PELO PRAZO DE SETE (7) DIAS APÓS A CONCRETAGEM.

5) RETIRADA DAS FORMAS :

a) PAREDES, PILARES E FACES LATERAIS DE VIGAS : 3 DIAS

b) LAJES : 21 DIAS

c) FACES INFERIORES DE VIGAS : 21 DIAS

OBSERVAÇÕES

1. CONCRETO ESTRUTURAL FCK 30Mpa

2. LAJE TRELIÇA

4. RECOBRIMENTO MÍNIMO 1,5cm

4. TRAÇO DO CONCRETO 1:2:3

CONSUMO DE CONCRETO FCK 30Mpa (Estaca e bloco-Passarela 01 e 02)			
QUANTIDADE	CIMENTO PORTLAND	AREIA GROSSA	BRITA Nº 01
6,28 m3	(16 sacos)	4,00 m3	4,00m3

QUADRO DE FERRAGENS (Estaca e bloco-Passarela 01 e 02)				
DIAMETRO	QUANTIDADE	TOTAL 12,0 m(U.N)	TOTAL +10%	TOTAL kg
Ø 3/8	175,40m	20unds	22 unds	108,22kg
Ø 1/2"	240,00m	14,61unds	16,07unds	231,12kg

PREFEITURA DE VILA PAVÃO/ES

SECRETARIA MUNICIPAL DE DESENVOLVIMENTO ECONÔMICO

semde@vilapavao.es.gov.brvilapavao.es.gov.br

(27) 3753-1001

Rua Travessa Pavão, nº 80, Centro - Vila Pavão/ES

Prefeitura de Vila Pavão/ES:

PROJETO ESTRUTURAL

OBRA:		ESCALA:	
CONSTRUÇÃO DE PASSARELA		INDICADAS	
ENDEREÇO DA OBRA:			
RUA DESEMBARGADOR SANTOS NEVES			
PROPRIETÁRIO:		CNPJ:	
MUNICÍPIO DE VILA PAVÃO		36.350.346/0001-67	
ENDEREÇO DO PROPRIETÁRIO:			
RUA TRAVESSA PAVÃO, Nº 80, BAIRRO CENTRO, VILA PAVÃO/ES			
CONTEÚDO:		DESENHO:	
VISTA		ANANDA NOBRE	
DETALHE DE BLOCO		DATA:	
DETALHE DE ESTACA		MAIO/ 2021	
RESPONSÁVEL TÉCNICO:		PRANCHA:	
THIAGO DIAS BERLESE CREA-ES 0048764/D		02/02	
PROPRIETÁRIO:		PREFEITURA DE VILA PAVÃO	